

# **PROFIL LPPM UPN "VETERAN" YOGYAKARTA**

**36 Perguruan Tinggi Utama se-Indonesia  
Dalam Bidang Penelitian**



**LEMBAGA PENELITIAN DAN PENGABDIAN KEPADA MASYARAKAT  
UPN "VETERAN" YOGYAKARTA  
Jl. SWK 104  Lingkar Utara Condongcatur Yogyakarta 55283  
Telp. 0274-486188, 486733 pesawat 146  
Fax. 0274-486188 E-mail : [lppm@upnyk.ac.id](mailto:lppm@upnyk.ac.id)**

***Nama Organisasi***

**Lembaga Penelitian Dan Pengabdian Kepada Masyarakat  
UPN "Veteran" Yogyakarta**

***Alamat Kantor***

**Jl. SWK 104   Lingkar Utara Condongcatur Yogyakarta 55283  
Telp. 0274-486188, 486733  
pesawat 146 (ketua); 224 (lppm); 346 (dimas)  
Fax. 0274-486188 E-mail :lppm@upnyk.ac.id**

***Penanggung Jawab***

**Rektor UPN "Veteran" Yogyakarta  
Prof. Dr. Ir. Sari Bahagiarti, M.Sc.**

**Wakil Rektor I Bidang Pendidikan dan Pengajaran  
Ir. Nur Indrianti, M.T., D.Eng.**

**Wakil Rektor II Bidang Administrasi dan Personil  
Dr. Ir. Teguh Kismantoroadji, M.Si.**

**Wakil Rektor III Bidang Kemahasiswaan dan Kerjasama  
Dr. Ir. M. Nurcholis, M.Agr.**

**Ketua LPPM UPN "Veteran" Yogyakarta  
Dr. Ir. Heru Sigit Purwanto, M.T.**

**NPWP LPPM : 02.205.789.7-542.000**

**Rekening Koran  
Bank BNI cabang UGM Yogyakarta  
No. Rekening 39240574 (mata uang IDR)  
No. Rekening 47911566 (mata uang USD)**

# DAFTAR ISI

Daftar Isi	2
Pengantar Ketua LPPM UPN “Veteran” Yogyakarta	3
Fungsi, Visi, Misi, dan Tugas Pokok	4
Struktur Organisasi	5
Kinerja UPNVY 2010-2014	7
Fakultas	8
Pusat Studi	11
Laboratorium/Studio	11
Data Penelitian tahun 2014	12
Data Penelitian Yang Didanai Oleh UPNVY dan Lainnya Tahun 2014	14
Daftar Peneliti Yang Didanai Dikti Tahun 2013	16
Data Penelitian Dengan Perusahaan Tahun 2014	18
Fasilitas Kampus	19
Daftar Nama Dosen Berkwalifikasi Doktor	20
Daftar Peneliti Asing 2014	22
Kegiatan LPPM UPNVY	24

## Pengantar

Lembaga Penelitian dan Pengabdian kepada Masyarakat (LPPM) Universitas Pembangunan Nasional “Veteran” Yogyakarta merupakan salah satu unsur pelaksana akademik universitas dalam bidang penelitian dan pengabdian kepada masyarakat. Visi yang diemban oleh LPPM yaitu menjadikan LPPM terdepan dalam pengembangan Ilmu Pengetahuan dan Teknologi yang diakui dalam skala nasional maupun internasional melalui kegiatan penelitian dan pengabdian kepada masyarakat yang mengedepankan nilai-nilai, disiplin, kejuangan dan kreativitas.

Pada tahun 2014 LPPM UPNVY sudah berhasil masuk dalam 36 Perguruan Tinggi terbaik bidang penelitian di Indonesia, sehingga masuk dalam kategori Perguruan Tinggi Utama dalam bidang penelitian. LPPM UPNVY didukung dengan staf akademik (Guru besar-8 orang, S3-110 orang, S2 - 385 orang), 18 pusat studi dan dukungan 58 laboratorium. UPNVY memiliki bidang kajian penelitian dan pengabdian dikembangkan selama ini mencakup bidang energi, kebumian (pemetaan, studi kelayakan, karakterisasi sistim hidrogeologi, dan lainnya), lingkungan (AMDAL, pengelolaan lingkungan, *community development*, dll), pertanian (kesesuaian lahan, kesuburan tanah, konservasi tanah dan air, budidaya lahan pasir, hidroponik, teknik kultur jaringan, dll), ekonomi (manajemen perusahaan, studi kelayakan, auditing, pengembangan akuntansi, manajemen sumberdaya manusia, manajemen pemasaran, ekonomi pembangunan, dll), industri (perancangan pabrik industri, pengembangan teknologi tepat guna, diversifikasi produk industri, dll), sosial politik (pengembangan sumberdaya manusia, kajian komunikasi, analisa kebijakan sosial dan politik, administrasi bisnis, dan lainnya).

Terkait dengan bidang penelitian, UPNVY memiliki keunggulan riset dalam bidang energi, pengembangan energi baru dan terbarukan, pengembangan sumber daya kebumian, pengentasan kemiskinan, ketahanan pangan, lingkungan dan manajemen bencana, pertahanan dan keamanan, kimia, industri, dan informatika.

Terkait dengan pengembangan dan penguatan kelembagaan khususnya organisasi pemerintahan, LPPM UPNVY memiliki pengalaman kerjasama dengan Provinsi Bangka Belitung, Provinsi Boyolali, Sekretariat Daerah Propinsi DIY dan Dinas Kesehatan Provinsi dalam kerangka reformasi birokrasi. Beberapa tenaga ahli LPPM UPNVY memiliki pengalaman pemanfaatan jasa konsultasi diantaranya adalah PT Bukit Asam, Pertamina, PT Antam, PTPN, Bank Indonesia, BRI, BNI, Mandiri, BJB, KPC, dll. dalam rangka peningkatan kapasitas kelembagaan dengan beberapa pemerintah daerah, misal: penyusunan RPJP Kabupaten Kutai Kartanegara, RIPOW Pulau Batam, dan beberapa pemerintah daerah lain. LPPM UPNVY juga memiliki pengalaman proyek dalam bidang pengembangan teknologi tepat guna dan pemberdayaan masyarakat dalam koridor pengabdian kepada masyarakat yang berafiliasi dengan instansi pemerintah, misal: Pemberdayaan masyarakat melalui Kelompok Usaha Bersama (KUBE) bekerjasama dengan Dinas Sosial Kabupaten Sleman dan Propinsi DIY, BPPT (Badan Pengkajian dan Penerapan Teknologi), program life skill bekerjasama dengan Dinas Tenaga Kerja.

Yogyakarta, Maret 2015  
Ka LPPM

Dr. Ir. Heru Sigit Purwanto, M.T.

# **FUNGSI, VISI, MISI & TUGAS POKOK**

## **FUNGSI**

- 1) Menggiatkan dan meningkatkan kualitas serta kuantitas penelitian dan pengabdian kepada masyarakat untuk pendidikan dan pengembangan institusi. Guna mendukung pembangunan nasional, LPPM giat melaksanakan penelitian-penelitian inovatif, dan menerapkan hasil penelitian tersebut dalam bentuk pengabdian kepada masyarakat melalui kemitraan dengan pemerintah, organisasi non pemerintah, maupun lembaga internasional
- 2) Mempromosikan dan mendiseminasikan kemampuan produk bidang, pusat studi dan dosen pelaksana.
- 3) Membangun jaringan kerjasama dengan lembaga pemerintah dan swasta di tingkat nasional maupun internasional.
- 4) Melakukan kontrak kegiatan yang dilaksanakan oleh bidang, pusat studi dan dosen pelaksana.

## **VISI**

Menjadi LPPM terdepan dengan riset dan pengabdian berbasis keunggulan yang dimiliki UPNVY, yaitu energi, pengembangan energi baru dan terbarukan, pengembangan sumber daya kebumih, pengentasan kemiskinan, ketahanan pangan, lingkungan dan manajemen bencana, pertahanan dan keamanan, dan teknologi informatika.

## **MISI**

1. Secara terprogram dan berkesinambungan mendorong kegiatan penelitian sebagai sarana untuk pengembangan dosen dan komunitas.
2. Memfasilitasi kegiatan penelitian dan pengabdian kepada masyarakat.
3. Berperan aktif dalam pengembangan dan penerapan IPTEK untuk kesejahteraan masyarakat.
4. Mengkoordinasikan kegiatan penelitian dan pengabdian kepada masyarakat sebagai sarana bagi tenaga akademik untuk menerapkan kepakarannya agar IPTEK yang dikembangkannya dapat dimanfaatkan oleh masyarakat luas, aparat pemerintah, perusahaan, dan regulator.

## **TUGAS POKOK**

1. Menyelenggarakan, mendukung, dan mengelola pengembangan IPTEK melalui kegiatan-kegiatan penelitian dan pengabdian kepada masyarakat yang dilaksanakan oleh tenaga-tenaga akademik.
2. Memantau dan mengevaluasi kegiatan-kegiatan penelitian yang dilaksanakan oleh pusat-pusat studi, pusat penelitian, fakultas –fakultas dan jurusan-jurusan yang ada di UPN “Veteran” Yogyakarta.
3. Mempublikasikan semua hasil penelitian LPPM melalui jurnal-jurnal ilmiah.
4. Menyelenggarakan pengabdian kepada masyarakat secara berkelanjutan yang dilaksanakan oleh para mahasiswa dan atau para dosen.
5. Meningkatkan kualitas sumberdaya manusia melalui pelatihan, lokakarya, seminar dan kegiatan-kegiatan ilmiah lainnya.
6. Memfasilitasi administrasi penelitian dan pengabdian kepada masyarakat.

# STRUKTUR ORGANISASI

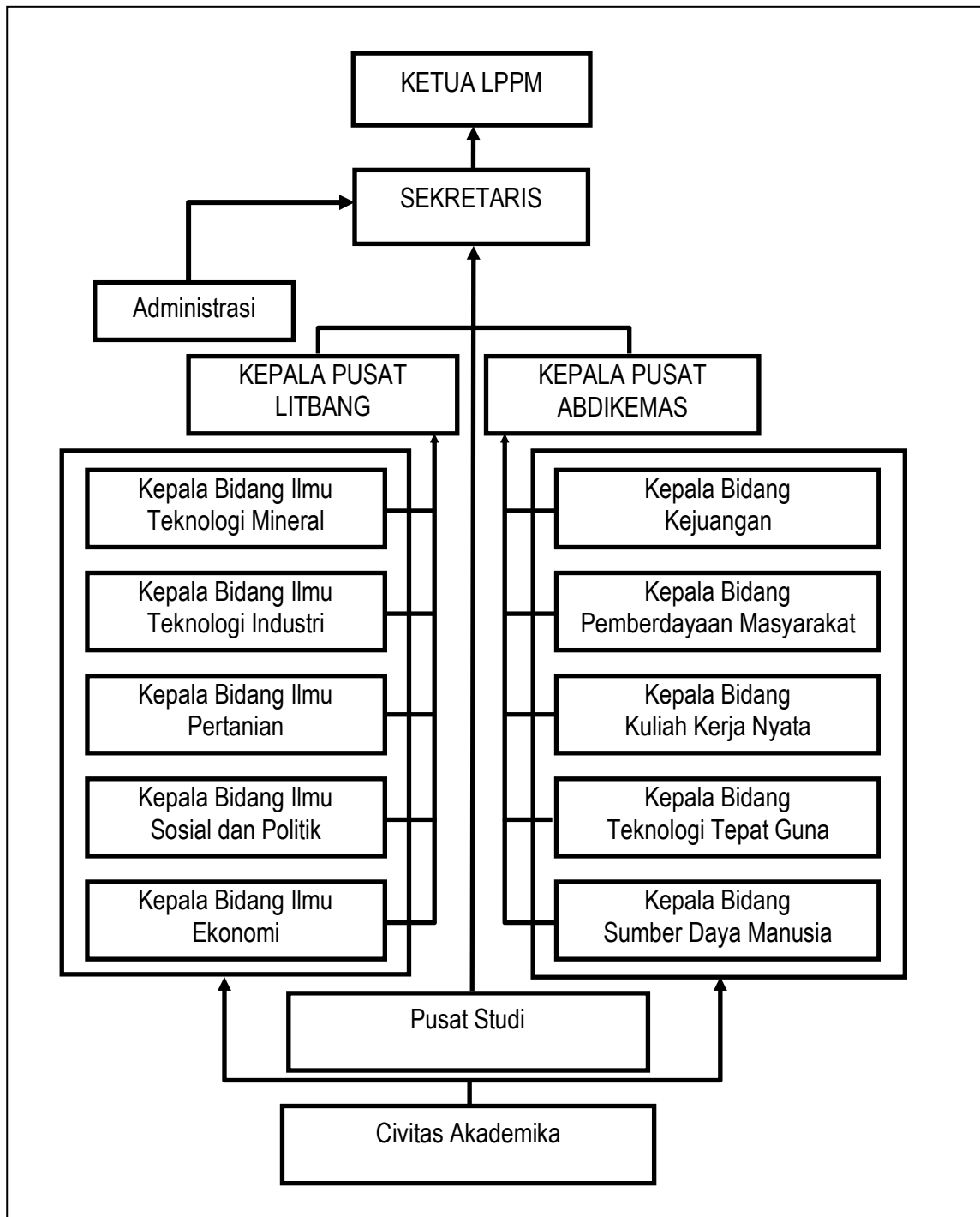

<p><b>Ketua:</b> <b>Dr. Ir. Heru Sigit Purwanto, M.T.</b></p> <p>Kepala Pusat Penelitian dan Pengembangan: Dr. Sri Suryaningsum, S.E., M.Si., Ak., C.A.</p> <p>Kepala Bidang Teknologi Mineral Dr. Ir. Jatmika Setiawan, M.T.</p> <p>Kepala Bidang Teknologi Industri Ir. Gogot, M.T.</p> <p>Kepala Bidang Ilmu Pertanian: Ir. Ari Wijayani, MP.</p> <p>Kepala Bidang Ilmu Sosial Politik: Prayudi, SIP., M.A., Ph.D.</p> <p>Kepala Bidang Ilmu Ekonomi: Dr. Joko Susanto, S.E., M.Si.</p>	<p><b>Sekretaris:</b> <b>Dr. Meilan Sugiarto, M.Sos., M.Si.</b></p> <p>Kepala Pusat Pengabdian pada Masyarakat: Drs. Raden Hendri Gusaptono, M.M.</p> <p>Kepala Bidang Keuangan: Ir. Bargumono, M.Si.</p> <p>Kepala Bidang Pemberdayaan Masyarakat: Ir. Darban Haryanto, M.P.</p> <p>Kepala Bidang Kuliah Kerja Nyata: Ir. Suyadi, MP.</p> <p>Kepala Bidang Sumber Daya Manusia Ninik Probosari, S.E., M.Si</p> <p>Kepala Bidang Teknologi Tepat Guna Ir. Mahreni, M.T., Ph.D.</p>
--	--



### KINERJA UPNVY 2010 - 2014

URAIAN	KINERJA				
	2010	2011	2012	2013	2014
Data Dosen Peneliti Aktif Perguruan Tinggi	504	504	504	504	504
Data Dosen Peneliti Asing Penelitian	1	2	3	1	39
Staf Pendukung kegiatan Penelitian	112	112	112	112	112
Unit Fasilitas Penunjang yang dimiliki Perguruan Tinggi	101	101	101	101	101
Data penelitian yang didanai oleh Ditlitabmas	6	9	23	31	42
Data penelitian dana diluar Ditlitabmas	82	89	106	60	51
Data Penyelenggaraan Forum Ilmiah	2	6	8	13	14
Publikasi Jurnal	119	80	68	24	30
Buku Ajar / Teks	18	26	9	6	40
Pemakalah Forum Ilmiah	101	190	179	136	49
Hak Kekayaan Intelektual (HKI)	1	1	2	2	18
Luaran Lain Penelitian	1	1	2	2	3
Data Non Penelitian / Kontrak Kerja	12	17	17	17	13
Unit Bisnis Hasil Riset	2	2	2	2	2



## FAKULTAS

Di dalam melaksanakan tugas, disamping staf LPPM yang secara struktural bertanggung jawab pada bidang tugasnya, juga didukung staf pengajar dari Fakultas-fakultas sebagai tenaga ahli UPN "Veteran" Yogyakarta, khususnya didalam melaksanakan kegiatan-kegiatan yang bersifat lintas disiplin ilmu, seperti :

### Teknik Geologi

- Analisis Log Sumur
- Analisis Stratigrafi
- Biostratigrafi
- Eksplorasi Air Tanah
- Eksplorasi Bahan Galian Industri
- Eksplorasi Bahan Galian Logam
- Eksplorasi Batubara
- Eksplorasi Migas
- Eksplorasi Panas Bumi
- Endapan Mineral

- Geologi Batubara
- Geologi Indonesia
- Geologi Kelautan
- Geologi Lapangan
- Geologi Migas
- Geologi Teknik
- Geomorfologi
- Geokimia Biomarker
- Geokimia Eksplorasi
- Geokimia Petroleum
- Geologi Bawah Permukaan
- Geologi Konservasi
- Geologi Kuarter

- Geologi Pembangunan Wilayah
- Geologi Reservoir
- Geothermal
- Hidrogeologi
- Kesehatan, Keselamatan Kerja dan Lindungan Lingkungan (K3LL)
- Mikropaleontologi
- Mineralogi
- Mineralogi Optik
- Manajemen Bencana Geologi

- Manajemen Eksplorasi
- Manajemen Proyek
- Petrografi
- Prinsip Stratigrafi
- Pemetaan Geologi & Ekskursi
- Sedimentologi
- Sistem Informasi Geografis
- Tektonik Teknik Komunikasi Geologi
- Teknik Pemboran
- Volkanologi

### Hubungan International

- Politik international
- Kerjasama ekonomi regional
- Landasan hokum pelaksanaan Hubungan Luar Negeri
- Komunikasi international
- Globalisasi
- Hukum international

## Teknik Pertambangan

- Penataan Wilayah Pertambangan
- Penyusunan laporan eksplorasi
- Pemetaan kawasan layak tambang
- Pengukuran topografi

## Teknik Industri

- Analisis dan pengukuran kinerja
- Perencanaan dan pengendalian produksi
- Perencanaan dan pengendalian kualitas
- Perancangan sistem kerja dan ergonomi
- Pengetahuan lingkungan industri
- Analisis dan estimasi biaya
- Perancangan sistem informasi
- Pengambilan keputusan multi kriteria
- Sistem pengembangan produk
- Analisis kelayakan pabrik
- Sistem manajemen lingkungan
- Flexibel manufacturing system
- Rekayasa produktivitas

## Teknik Perminyakan

- Piping and Instrumentation Process
- Plant of development
- Reservoir Rekah Alami
- Teknik Eksploitasi Gas Metan Batubara
- Teknik gas bumi
- Teknik lepas pantai
- Teknik pemboran
- Teknik produksi
- Teknik reservoir
- Wireline Technology

## Agroteknologi

- Teknologi budidaya dan pascapanen hortikultura
- Teknologi budidaya tanaman penghasil energy.
- Pengelolaan lahan pesisir.
- Teknologi informasi dan reklamasi lahan.
- Merencanakan dan merancang pengembangan sumber daya pertanian secara produktif dan efektif.

## Komunikasi

- Jurnalistik (cetak,online,radio)
- Periklanan
- Teknik wawancara dan eksplorasi sumber
- Fotografi jurnalistik
- Desain Grafis
- Etika pers

- Eksplorasi migas dan pabum
- Evaluasi logging sumur
- Geologi Kelautan
- Geothermal Direct Use
- Pemodelan Geologi dan Geofisika
- Penanganan produksi di permukaan
- Pengolahan Data Lap
- Perilaku resevoir
- Perpetaan bawah permukaan

## Agribisnis

- Perencanaan wilayah berdasarkan agribisnis
- Pengusaha dan manajer agribisnis
- Monitoring, evaluasi dan koordinasi dalam pembangunan wilayah berbasis agribisnis.
- Merancang, mengelola, mengembangkan kegiatan agribisnis yang inovatif, profesional, berkelanjutan dan berwawasan global.
- Penerapan etika bisnis dalam pengelolaan kegiatan agribisnis yang berwawasan lingkungan.
- Merancang alokasi sumberdaya untuk meningkatkan efisiensi kegiatan agribisnis.
- Pengembangan agribisnis tanaman Hortikultura.
- Pengembangan agribisnis dengan menggunakan IPTEK.
- Pengelolaan dan Pengembangan kegiatan pertanian secara professional.
- System informasi manajemen agribisnis.
- Perencanaan dan evaluasi proyek agribisnis
- Rekayasa agribisnis
- Budidaya tanaman pangan
- Budidaya tanaman perkebunan
- Agribisnis tanaman pangan
- Agribisnis tanaman perkebunan

## Akuntansi

- Akuntansi perbankan syariah
- Akuntansi perbankan
- System pengendalian manajemen
- Akuntansi minyak dan gas
- Sistem informasi akuntansi
- Akuntansi sector public
- Perpajakan
- Akuntansi internasional

## Manajemen

- Manajemen risiko
- Kewirausahaan
- Pemasaran international
- Dasar-dasar pemasaran dan perencanaan
- Strategi pemasaran
- Manajemen SDM
- Manajemen keuangan

## PUSAT STUDI

LPPM UPNVY memiliki 18 Pusat Studi, yakni:

1. Pusat Studi Ekonomi dan Industri Skala Kecil
2. Pusat Studi Ekonomi dan Kebijakan Pembangunan
3. Pusat Studi Dinamika Komunikasi
4. Pusat Studi Garam
5. Pusat Studi Hak Asasi Manusia.
6. Pusat Studi Karst
7. Pusat Studi Lahan
8. Pusat Studi Lingkungan Hidup
9. Pusat Studi Manajemen Bencana
10. Pusat Studi Nilai dan Perubahan Sosial
11. Pusat Studi Pembangunan Wilayah
12. Pusat Studi Pertahanan
13. Pusat Studi Sumberdaya Mineral dan Energi
14. Pusat Studi Teknologi Material
15. Pusat Studi Tanaman Tropis
16. Pusat Studi Wanita
17. Pusat Studi Kewirausahaan
18. Pusat Studi Panas Bumi

## Laboratorium/studio

1. Laboratorium APK dan Agronomi	30. Laboratorium Manajemen Keuangan
2. Laboratorium Analisis	31. Laboratorium Manajemen Umum dan TU
3. Laboratorium Audio visual	32. Laboratorium MSDM dan Organisasi
4. Laboratorium Auditing	33. Laboratorium Minyak Bumi
5. Laboratorium Bahasa	34. Laboratorium OTK
6. Laboratorium Bahan Makanan	35. Laboratorium Pedologi
7. Laboratorium Bioteknologi	36. Laboratorium Pengembangan Akuntansi
8. Laboratorium Batubara	37. Laboratorium Penginderaan Jauh & SIG
9. Laboratorium Diplomasi	38. Laboratorium Pengolahan Bahan Galian
10. Laboratorium Dasar Teknik Kimia	39. Laboratorium Pedologi
11. Laboratorium Ekologi Pertanian	40. Laboratorium Produksi Tanaman
12. Laboratorium Ekonomitrika	41. Laboratorium Paleontologi
13. Laboratorium Fisika Tanah	42. Laboratorium Pemuliaan Tanaman
14. Laboratorium Fotografi	43. Laboratorium Penelitian Operasional
15. Laboratorium Geofisika	44. Laboratorium Perpajakan
16. Laboratorium Geologi Dinamik	45. Laboratorium Perpetaan
17. Lab. Geologi Teknik & Hidrogeologi	46. Laboratorium Pers
18. Laboratorium Ilmu Tanaman	47. Laboratorium Pertahanan
19. Lab. Kultur Jaringan Tanaman	48. Laboratorium Praktik Akuntansi
20. Laboratorium Kimia Tanah	49. Laboratorium Proses
21. Laboratorium Komputasi	50. Laboratorium Proses Produksi
22. Laboratorium Komputasi Akuntansi	51. Laboratorium Proteksi Tanaman
23. Laboratorium Lahta STKA	52. Laboratorium Radio dan TV
24. Laboratorium Limbah	53. Laboratorium Sedimentologi
25. Lab. Manajemen Operasional	54. Laboratorium Sistim Produksi
26. Lab. Mekanika Tanah & Batuan	55. Laboratorium Statistik
27. Lab. Manajemen Operasional	56. Laboratorium SUSLUH
28. Laboratorium Mikrobiologi	57. Laboratorium Sistim Produksi
29. Lab. Manajemen Pemasaran	58. Laboratorium Usaha Tani

## Data Penelitian Tahun 2014

NAMA SKIM	JUDUL	JUMLAH DANA	NAMA KETUA
Penelitian Unggulan Perguruan Tinggi	PENELITIAN UNGGULAN PERGURUAN TINGGI: BEST PRACTICE MODEL DALAM PENGENTASAN KEMISKINAN (Tahap 1: Implementasi Pro-Poor Government/Pemerintahan Yang Memihak Orang Miskin)	88000000	SRI SURYANINGSUM
Penelitian Unggulan Perguruan Tinggi	Penguatan Ketahanan Pangan di DIY dengan Merancang Sistem Informasi Spasial Berbasis Desa untuk Ekstensifikasi Budidaya Padi Gogo Organik	88000000	PARTOYO
Penelitian Unggulan Perguruan Tinggi	Perancangan Pengereng Surya dengan Kolektor Gelas Plat Ganda untuk Pengeringan Produk-Produk Pertanian	80000000	TJUKUP MARNOTO
Penelitian Unggulan Perguruan Tinggi	Produksi Biohidrogen, Surfaktan, dan Furfural dari Lignoselulosa Secara Fisika-Bio	110000000	MAHRENI
Penelitian Fundamental	Identifikasi Variabel-Variabel Penentu Struktur Modal dan Adjustment to Target Capital Structure:Trade-off Theory	51000000	CALOMBANUS AMBAR PUJIHARJANTO
Penelitian Fundamental	Pengaruh Kualitas Pelayanan, Kepuasan Konsumen, dan Kepercayaan Konsumen Terhadap Loyalitas Konsumen	50000000	ENY ENDAH PUJIASTUTI
Penelitian Fundamental	PENGARUH MODAL MANUSIA DAN PEMBELAJARAN ORGANISASI TERHADAP KINERJA YANG DIMEDIASI OLEH KOMPETENSI ORGANISASI	45625000	WINARNO
Penelitian Fundamental	Peran Non Market Capability Dalam Memoderasi Lingkungan, Strategi Diversifikasi Terhadap Kinerja: Studi Pada Bank Umum Di Jawa Timur	52500000	SABIHAINI
Penelitian Fundamental	POLA HUBUNGAN PERAN SDM, SISTEM SDM BERKINERJA TINGGI DAN PERILAKU DALAM KERANGKA ARSITEKTUR STRATEGIS SDM	52250000	MUAFI
Penelitian Hibah Bersaing	ANALISIS PENGUNGKAPAN LAPORAN KEUANGAN PEMERINTAH DAERAH TERHADAP TINGKAT KORUPSI DI INDONESIA	52500000	SUCAHYO HERININGSIH
Penelitian Hibah Bersaing	Dampak Struktur Upah Pada Produktivitas Pekerja dan Pertumbuhan Ekonomi	52000000	I KETUT NAMA
Penelitian Hibah Bersaing	Implementasi Corporate Sustainability Reporting Pada Sektor Industri Perbankan dan Sektor Industri Pertambangan	52000000	MEILAN SUGIARTO
Penelitian Hibah Bersaing	MANIPULASI MUATAN ZEOLITE ALAM SEBAGAI ADSORBEN UNTUK MENJERAP KROMIUM DALAM LIMBAH INDUSTRI	65000000	DJOKO MULYANTO
Penelitian Hibah Bersaing	Model Pelestarian Budaya Lokal Melalui Desa Budaya di DIY	51000000	CHRISTINA ROCHAYANTI
Penelitian Hibah Bersaing	Model Pengelolaan Perbatasan Darat Indonesia-Timor Leste melalui Optimalisasi Fungsi Pos Lintas Batas (PLB) di Kabupaten Belu, Nusa	54000000	IVA RACHMAWATI

	Tenggara Timur (Tahun II)		
Penelitian Hibah Bersaing	Model Pengembangan Border Tourism Bagi Kawasan Perbatasan. Studi Kasus: Sota, Merauke, Papua.	65000000	ASEP SAEPUDIN
Penelitian Hibah Bersaing	Model Penguatan Lembaga Keuangan Mikro Syariah dalam Perannya Mendukung Pemberdayaan UMKM di Kabupaten Sleman	50500000	RINI DWI ASTUTI
Penelitian Hibah Bersaing	Modifikasi VRA (Variable Rate Application) untuk Pemupukan Padi Sawah Menggunakan Aplikator "Gledur" dan Simulasi Program PuPS	55000000	OKTAVIA SARHESTI PADMINI
Penelitian Hibah Bersaing	Pemberdayaan Perempuan Pekerja Migran Pasca Migrasi (Studi di Kabupaten Wonosobo Jawa Tengah)	51500000	MUHAMMAD EDY SUSILO
Penelitian Hibah Bersaing	PEMETAAN RESIKO RANTAI PASOK DAN PENYUSUNAN CONTINGENCY PLANS DALAM RANGKA Mendukung RANTAI PASOK INDUSTRI FURNITUR DIY YANG SUSTAINABLE	52000000	TITIK KUSMANTINI
Penelitian Hibah Bersaing	Pemodelan Strategi Komunikasi Kesehatan di Kalangan Mahasiswa (Studi Kasus Program Generasi Berencana BKKBN Daerah istimewa Yogyakarta)	52500000	RETNO HENDARININGRUM
Penelitian Hibah Bersaing	Penataan wilayah pertambangan di wilayah Kecamatan Ngoro Kabupaten Mojokerto dan Kecamatan Gempol, Kabupaten Pasuruan dalam rangka konservasi sumber mata air di sekitar tambang dengan konsep pembangunan yang berkelanjutan	60000000	GUNAWAN NUSANTO
Penelitian Hibah Bersaing	Pengaruh Familiarity, Experience dan Gender pada Tipe Alternatif Komunikasi dalam Tim Audit	51000000	SULTAN
Penelitian Hibah Bersaing	PENGARUH KEPERCAYAN, PENGETAHUAN, KOMUNIKASI PEMASARAN INTEGRATIF, PERSEPSI RISIKO, PERSEPSI KEUNGGULAN RELATIF PADA PENUNDAAN ADOPSI PERTAMAX	55500000	DYAH SUGANDINI
Penelitian Hibah Bersaing	Pengembangan Model Financial Distress Prediction Untuk Perusahaan - Perusahaan Go Public: Pendekatan Akuntansi, Pasar, Ekonomi Makro, dan Industri	50000000	NILMAWATI
Penelitian Hibah Bersaing	PENGEMBANGAN MODEL KEBERTERIMAAN TEKNOLOGI YANG MENGHASILKAN LUARAN PEMASARAN (MARKETING OUTCOME) PADA UKM (SURVEY PADA INDUSTRI FURNITUR DI YOGYAKARTA)	52500000	SURPIKO HAPSORO DARPITO
Penelitian Hibah Bersaing	Pengembangan Model Klaster Agroindustri di Desa Gondangan Kecamatan Jogonalan Klaten	52500000	DIDIK INDARWANTA
Penelitian Hibah Bersaing	Peningkatan Kesuburan Lahan Pasca Erupsi Merapi Dengan Penambahan Amelioran dan Teknik Pengaturan Lampu Dalam Budidaya Krisan Untuk Peningkatan Kualitas Bunga	52000000	ARI WIJAYANI
Penelitian Hibah Bersaing	Peningkatan Partisipasi Anggota KUD melalui Proses Pembelajaran Masyarakat	51000000	ARIEF SUBYANTORO
Penelitian Hibah Bersaing	Struktur Kepemilikan Saham Level Pertama Terhadap Operating Revenue Per Turn Over Komparasi Empiris 13 Negara Asia Pada Sektor Industri Consumer Goodsjavascript: __doPostBack('ctl00\$ctl00\$CP\$CAp\$lbEditUsulan',")	50000000	SUJATMIKA
Penelitian Hibah Bersaing	Studi Kausalitas Perilaku Facebooking: Pengaruh Kepribadian, Motif, dan Aktivitas pada Keterlibatan Mahasiswa	50000000	HERLINA DYAH KUSWANTI
Penelitian	Teknologi Budidaya Ubijalar di Lahan Pesisir Pantai Selatan DIY	52000000	TUTUT WIRAWATI

Hibah Bersaing			
Penelitian Disertasi Doktor	Co-Worker Exchange sebagai Pemediasi Pengaruh Intergroup Knowledge dan Sharing Informasi pada Kepuasan Kerja dan Kepuasan Keluarga	28125000	PURBUDI WAHYUNI
Penelitian Disertasi Doktor	Konstruksi Sosial Perilaku Komunikasi Antarbudaya Tenaga Kerja Indonesia (TKI) dalam Upaya Self Empowerment (Studi fenomenologi di Perusahaan Shin-Etsu Selangor Malaysia	30000000	BASUKI
Penelitian Disertasi Doktor	Lingkungan Dinamis dan Proses Informasi dalam Partisipasi Anggaran (Studi Kasus pada BUMN di Indonesia)	30000000	DIAN INDRI PURNAMASARI
Penelitian Disertasi Doktor	Pengaruh parameter proses pengecoran stir casting pada ketahanan aus komposit Al-SiC.	30000000	SADI
Penelitian Disertasi Doktor	Studi Pemodelan Fisis Respon Polarisasi Terinduksi Dalam Kawasan Waktu (TDIP) Terhadap Kandungan Mineral Logam	35000000	YATINI
Penelitian Strategis Nasional	Model Komunikasi Bencana Berbasis Masyarakat untuk Mitigasi Bencana Gunung Sinabung Kabupaten Karo Sumatera Utara	85000000	PUJI LESTARI
Penelitian Strategis Nasional	Pemetaan dan Pemodelan Strategi Pengembangan Industri Kerajinan Perak di Daerah Istimewa Yogyakarta	75000000	APRIANI SOEPARDI
Penelitian Strategis Nasional	Pengembangan Desa Wisata Berbasis People to People Contact di Provinsi Daerah Istimewa Yogyakarta	85000000	MACHYA ASTUTI DEWI
Penelitian Strategis Nasional	Peningkatan Ketahanan Tanaman Kentang Terhadap Layu Fusarium Menggunakan Irradiasi Secara in Vitro	82500000	RINA SRI LESTARI
Penelitian Strategis Nasional	Perakitan Teknologi 4D Digital Image Berbasis SMS untuk Penentuan Kebutuhan Pupuk dan Pengendalian Hama Tanaman Padi	82500000	MOFIT EKO PURWANTO

### Data Penelitian Yang Didanai Oleh UPNVY dan Lainnya Tahun 2014

NO	JUDUL	NAMA KETUA	INSTITUSI SUMBER DANA
1	"Aktivitas Citizen Journalism Dalam Gerakan Desa Membangun Melalui Website Lokal Desa (Studi Analisis Isi Pada Website Desa www.melung.desa.id Periode Januari 2013-Desember 2013)	KURNIA AROFAH	Lembaga Nirlaba
2	Analisis Kultural dan Kebutuhan untuk Bisnis Plan Penggembukkan Sapi	SRI SURYANINGSUM	Sumber Dana Lain
3	ANALISIS PENGGUNAAN PELAPORAN KEUANGAN PENGGEMUKKAN SAPI	SRI SURYANINGSUM	Sumber Dana Lain
4	Analisis Volume Penyaluran Kredit Bank Umum Pada Usaha Mikro Kecil Dan Menengah (UMKM) Di Daerah Istimewa Yogyakarta	WAHYU DWI ARTANINGTYAS S.E., M.Si.	Lembaga Nirlaba
5	"Aplikasi Konsentrasi Kolkhisin Pada Meristem Batang Untuk Menghasilkan Tanaman Melati Poliploid".	BASUKI, Ir. SUYANTO ZAINAL ARIFIN M.S.	Lembaga Nirlaba
6	"Aplikasi Pupuk Organik Untuk Meningkatkan Penampilan Tanaman Cabai Rawit (Capsicum sp)".	ENDAH WAHYURINI SP M.Si	Lembaga Nirlaba
7	"Bioaktivitas Ekstrak Biji Sirsak (Annona Muricata L.) Dan Daun Tembakau (Nicotiana Tabacum L.) Terhadap Perkembangan Plutella Xylostella L. Pada Daun Sawi".	CHIMAYATUS SOLICHAH, SUPONO BUDI SUTOTO	Lembaga Nirlaba
8	"Dampak Dr. Sri Suryaningsum, S.E.,M.Si,AkAsia Timur".	SRI ISSUNDARI S.I.P., M.Hum	Lembaga Nirlaba
9	"Decision Support System Untuk Kelayakan Kredit Menggunakan Association Rule Mining Classifier Di Koperasi Syariah BMT Subulussalam Bantul".	NUR HERI CAHYANA ST.,M.Kom	Lembaga Nirlaba

10	"Desain Sumur Resapan Dengan Konsep 'Zero Run Off' Berdasarkan Sifat Fisik dan Mekanik Tanah di Daerah Purwomartani Kecamatan Kalasan Kabupaten Sleman Daerah Istimewa Yogyakarta".	SUTANTO	Lembaga Nirlaba
11	Education: Fraud for Banking	SRI SURYANINGSUM	Sumber Dana Lain
12	Education: Good Corporate Governance for Industries	SRI SURYANINGSUM	Sumber Dana Lain
13	Faktor - Faktor Yang Mempengaruhi Voter Behavior	SUSANTA	Lembaga Nirlaba
14	"Identitas Demokrasi Dalam Politik Luar Negeri Indonesia".	ARYANTA NUGRAHA S.I.P., M.Si., M.A.	Lembaga Nirlaba
15	"Iklan Politik Dalam Ideologi Budaya Populer (Studi Kasus Pada Iklan Jokowi-Ahok Dalam Pemilu 2014 DKI Jakarta)".	IDA WIENDIJARTI M.Si	Lembaga Nirlaba
16	"Iklan Politik Dalam Ideologi Budaya Populer (Studi Kasus Pada Iklan Jokowi-Ahok Dalam Pemilu 2014 DKI Jakarta)".	IDA WIENDIJARTI M.Si	Lembaga Nirlaba
17	"Kajian Empiris Penerapan Akuntansi Akrua Pada Pemerintah Kota Yogyakarta".	ICHSAN SETIYO BUDI	Lembaga Nirlaba
18	Kajian Pengembangan Padi Konvensional Menuju Padi Organik Untuk Meningkatkan Beras Berkualitas di Kabupaten Sragen	OKTAVIA SARHESTI PADMINI, Dr. Ir. RR RUKMOWATI BROTOJOJO M.Agr, SRI WURYANI	Lembaga Nirlaba
19	"Kajian Pertumbuhan Dan Hasil Tanaman Mutan Gandum M5 (Triticum aestivum L.) Pada Beberapa Konsentrasi EM-4"	BUDI ASTUTI PRINGGOHANDOKO	Lembaga Nirlaba
20	"Kajian Teori Komunikasi Pemasaran Sosial Dalam Perubahan Paradigma Pembangunan Menjadi Pemberdayaan Masyarakat".	ISBANDI S.Sos, M.Si.	Lembaga Nirlaba
21	"Karakteristik Perusahaan Publik di Indonesia yang Melakukan Fraud; Analisis Fraud Triangle"	ZUHROTUN S.E., M.Si.	Lembaga Nirlaba
22	Kerajinan Berbahan Vinyl dan Serat Alam di Trimulyo Jetis dan Sabdodadi Bantul, Bantul, Daerah Istimewa Yogyakarta	TRI WAHYUNINGSIH SE, MSi	Pemerintah
23	"Ketahanan Energi Pedesaan Dengan Pemanfaatan Limbah Pertenakan Sapi Desa Kuwaru Kecamatan Srandakan Kabupaten Bantul".	Dr. Ing. Ir. KRT NUR SUHASCARYO MT.	Lembaga Nirlaba
24	"Kos Stickiness Pada Sektor Perbankan".	WINDYASTUTI	Swasta / Industri
25	"Kualitas Kompos Sampah Organik dan Abu Vulkanik Gunung Kelud Pengaruhnya Terhadap Pertumbuhan Tanaman".	DIDI SAIDI	Lembaga Nirlaba
26	Leadership for Banking	SRI SURYANINGSUM	Sumber Dana Lain
27	Leadership: Supervisory Skills	SRI SURYANINGSUM	Sumber Dana Lain
28	Limbah Industri Batik Menggunakan Pewarna Alami: Amankah Bagi Lingkungan?	Dr. Ir. YANISWORO WIJAYA RATIH M.Si.	Lembaga Nirlaba
29	Mengharumkan Nama UPN VY Lewat Program Kreativitas Mahasiswa	KUSHARYANTI, Dr. NOTO PAMUNGKAS MSi	Pemerintah
30	"Mikorisa Arbuskular dan Arang Sekam Sebagai Pupuk Hayati Dan Pembenh Tanah Pada Empat Genotip Sorgum Manis Untuk Bioetanol"	IR. NURNGAINI MP	Sumber Dana Lain
31	"Mikorisa Arbuskular dan Arang Sekam Sebagai Pupuk Hayati Dan Pembenh Tanah Pada Empat Genotip Sorgum Manis Untuk Bioetanol".	IR. NURNGAINI MP	Lembaga Nirlaba
32	Pembuatan Bak Ukur Resistivitas (Skala Laboratorium) Untuk Meningkatkan Pemahaman Mahasiswa Terhadap Mata Kuliah Metode Geolistrik dan Instrumentasi Geofisika	DR. Ir. SUHARSONO MT.	Pemerintah
33	Pendugaan Keberadaan Aliran Sungai Bawah Tanah Menggunakan Metode Gradio Very Low Frequency (VLF) Elektromagnetik (Gradient VLF-EM) di Desa Girijati, Kecamatan Purwosari, Kabupaten Gunungkidul Yogyakarta	DR. Ir. SUHARSONO MT., WAHYU HIDAYAT	Pemerintah
34	Penerapan Metode Sekolah Perempuan Melalui Pemberdayaan Sumber Daya Rumah Tangga Untuk Peningkatan Kesejahteraan Keluarga di Desa Srimartani, Piyungan, Bantul, Yogyakarta	SE YUNI SISWANTI M.Si	Lembaga Nirlaba
35	"Pengaruh Konsentrasi Pasar Audit Terhadap Kualitas Audit Di Indonesia".	KUSHARYANTI	Pemerintah
36	"Pengembangan Academic Information Dashboard Executive (A-Index) Dengan Pentaho Data Integration Dan Qlikview (Studi Kasus: Program Studi Teknik Informatika UPN "Veteran" Yogyakarta)".	HERRY SOFYAN S.T., M.Kom.	Lembaga Nirlaba
37	"Pengembangan Model Dinamis Keseimbangan (Equilibrium Dynamical System) Jumlah Input - Output Mahasiswa".	TRISMI RISTYOWATI S.T., M.T.	Lembaga Nirlaba
38	"Pengembangan Model Optimasi Peta Kendali $\ddot{X}$ Triple Sampling Menggunakan Fuzzy Non Linear Programming dan Aplikasinya di Lantai Produksi".	JUWAIIRAH S.Si., M.T.	Lembaga Nirlaba
39	Pengentasan Kemiskinan: Motivasi dan Budaya Perempuan Dalam Mekanisme Pemberdayaan Perempuan Berbasis Pendekatan Dotensi di Kecamatan Berbah, Bantul	Dra TRI MARDIANA MSi	Lembaga Nirlaba
40	Peningkatan Mutu Lulusan Melalui Upaya Mempersingkat Waktu Penyelesaian Skripsi Mahasiswa	Ir. DYAH ARBIWATI MP.	Pemerintah
41	"Perancangan Website e-Commerce Sebagai Media Promosi & Pemasaran Produk Hasil Tugas Akhir Mahasiswa di Jurusan Teknik Industri UPN	AGUS RISTONO S.T., M.T.	Lembaga Nirlaba



	"Veteran" Yogyakarta".		
42	"Representasi Politik Identitas Dalam Website Calon Legislatif Partai Politik peserta pemilu 2014".	RUDI WIBOWO	Lembaga Nirlaba
43	"Seleksi Galur Elit Pisang di Kebun Plasma Nutfah Malang dan Teknik Perbanyak Serta Teknik Budidayanya".	BASUKI	Lembaga Nirlaba
44	Serapan Hara Dan Pertumbuhan Tanaman Jagung (Zea mays L.) Yang Diinokulasi Dengan Bacillus sp., Isolat Bakteri Termotoleran Dari Lahan Terkena Dampak Erupsi Merapi".	Ir LELANTI PENIWIRATRI MP	Lembaga Nirlaba
45	Sistem Pendukung Keputusan Program Pengentasan Kemiskinan (Studi Kasus Kabupaten Bantul)	SABIHAINI, Drs. RADEN HENDRI GUSAPTONO M.M	Lembaga Nirlaba
46	Strategi Menciptakan Pertahanan dan Ketahanan Melalui Peran Kepemimpinan Pemuda Sebagai Wirausahawan Mandiri	MEILAN SUGIARTO, WINARNO	Lembaga Nirlaba
47	"Studi Resepsi Pandangan Muslimah Di Yogyakarta Terhadap Komersialisasi Perempuan Dalam Industri Pertelevision Indonesia".	DEWI NOVIANTI SIP, M.Si	Lembaga Nirlaba
48	"Study Batuan Induk dan Total Organik Carbon Batubara Formasi Nanggulan - Kulon Progo Daerah Istimawa Yogyakarta".	PREMONOWATI, SAPTO KISDARYONO	Lembaga Nirlaba
49	"Study Kelayakan Desa Guvosari Kecamatan Pajangan Kabupaten Bantul DIY	SURATNA	Sumber Dana Lain
50	"Study Kelayakan Desa Guvosari Kecamatan Pajangan Kabupaten Bantul DIY"	SURATNA	Pemerintah
51	"Transfer Knowledge Gerakan Muda Dalam Penataan Lingkungan Dan Manajemen Bencana".	JATMIKO SETIAWAN	Lembaga Nirlaba

### Daftar Peneliti Yang Didanai Dikti Tahun 2013

NAMA SKIM	JUDUL	JUMLAH DANA	NAMA KETUA
Penelitian Unggulan Perguruan Tinggi	Pengembangan Sorgum Sebagai Sumber Pangan Alternatif Pengganti Beras Menggunakan Teknologi Gelombang Suara Dalam Mendukung Ketahanan Pangan Nasional	75000000	MOHAMMAD NURCHOLIS
Penelitian Unggulan Perguruan Tinggi	Perancangan Pengereng Surya dengan Kolektor Gelas Plat Ganda untuk Pengerengan Produk-Produk Pertanian	85000000	TJUKUP MARNOTO
Penelitian Unggulan Perguruan Tinggi	Produksi Biohidrogen, Surfaktan, dan Furfural dari Lignoselulosa Secara Fisika-Bio	80000000	MAHRENI
Penelitian Fundamental	Analisis Peranan Fungsi Auditor Intern Terhadap Lamanya Penyelesaian Audit (Audit Delay)	36000000	SRI ASTUTI
Penelitian Fundamental	Developing an Integrated Model of Tourism Marketing Planning: Understanding Residents' Perspectives towards Destination Competitiveness Strategies	41000000	RADEN RORO RATNA ROOSTIKA
Penelitian Fundamental	HUTANG & PENGARUHNYA TERHADAP KINERJA PERUSAHAAN: STUDI EMPIRIK PADA PERUSAHAAN-PERUSAHAAN YANG TERDAFTAR DI BURSA EFEK INDONESIA	37500000	SRI ISWORO EDININGSIH
Penelitian Fundamental	Manajemen Risiko Fluktuasi Harga Minyak Dunia Menuju Kestimbangan Fiskal Di Indonesia	42000000	SRI SUHARSIH
Penelitian Fundamental	Peran Corporate Entrepreneurship, Intellectual Capital, Learning Organization Dengan Kinerja Organisasi. Studi Pada PTS Di Lingkungan Kopertis Wilayah V Yogyakarta.	40000000	R HERU KRISTANTO HENDRO C
Penelitian Fundamental	Prinsip-Prinsip Komunikasi dalam Al-Qur'an : (Sebuah Studi Interpretif untuk Menghasilkan Teori Komunikasi dalam Perspektif Timur)	48500000	SUBHAN AFIFI

Penelitian Hibah Bersaing	Aktivitas antioksidan herbal benalu teh terhadap disfungsi endotel pada tikus hipertensi	45000000	NOUR ATHIROH ABDOES SIAKOER
Penelitian Hibah Bersaing	EFEKTIVITAS PROGRAM PEMULIHAN UMKM PASCA BENCANA ERUPSI MERAPI DI DAERAH ISTIMEWA YOGYAKARTA	50000000	DANANG YUDHANTORO
Penelitian Hibah Bersaing	Keburaman Laba Pada Perusahaan Publik di Indonesia: Tinjauan Terhadap Berlakunya Pernyataan Standar Akuntansi Keuangan No. 1 (Revisi 2009) per Januari 2012	46500000	ZUHROTUN
Penelitian Hibah Bersaing	Model Manajemen Jaringan Teknologi Komunikasi Yang Mendukung Operasional Sistem Pemerintahan Dalam Pembangunan dan Penanggulangan Bencana Alam (Sudi Pada Pemerintah Daerah di Wilayah Provinsi DIY)	45000000	EDWI ARIEF SOSIAWAN
Penelitian Hibah Bersaing	Model Pelestarian Budaya Lokal Melalui Desa Budaya di DIY	51000000	CHRISTINA ROCHAYANTI
Penelitian Hibah Bersaing	Model Pengelolaan Perbatasan Darat Indonesia-Timor Leste melalui Optimalisasi Fungsi Pos Lintas Batas (PLB) di Kabupaten Belu, Nusa Tenggara Timur (Tahun II)	52500000	IVA RACHMAWATI
Penelitian Hibah Bersaing	Model Penguatan Lembaga Keuangan Mikro Syari'ah dalam Perannya Mendukung Pemberdayaan UMKM di Kabupaten Sleman	45000000	RINI DWI ASTUTI
Penelitian Hibah Bersaing	PEMANFAATAN TEKNOLOGI CLOUD GIS UNTUK PEMETAAN PELAYANAN KESEHATAN MASYARAKAT YOGYAKARTA	35000000	BUDI SANTOSA
Penelitian Hibah Bersaing	Pemberdayaan Perempuan Pekerja Migran Pasca Migrasi (Studi di Kabupaten Wonosobo Jawa Tengah)	48500000	MUHAMMAD EDY SUSILO
Penelitian Hibah Bersaing	Pengelolaan Nutrisi Tanaman untuk Menekan Tingkat Serangan Hama dan Meningkatkan Rendemen Tanaman Tebu	43000000	RR RUKMOWATI BROTOJOJO
Penelitian Hibah Bersaing	PENGEMBANGAN MODEL KEBIJAKAN PRODUKSI PANGAN NASIONAL MENGHADAPI PERUBAHAN IKLIM GLOBAL : PENDEKATAN SISTEM DINAMIK	35000000	MIFTAHOL ARIFIN
Penelitian Hibah Bersaing	Peningkatan Kesuburan Lahan Pasca Erupsi Merapi Dengan Penambahan Amelioran dan Teknik Pengaturan Lampu Dalam Budidaya Krisan Untuk Peningkatan Kualitas Bunga	42000000	ARI WIJAYANI
Penelitian Hibah Bersaing	Peningkatan Partisipasi Anggota KUD melalui Proses Pembelajaran Masyarakat	48500000	ARIEF SUBYANTORO
Penelitian Hibah Bersaing	Struktur Kepemilikan Saham Level Pertama Terhadap Operating Revenue Per Turn Over Komparasi Empiris 13 Negara Asia Pada Sektor Industri Consumer Goodsjavascript: __doPostBack('ctl00\$ctl00\$CP\$CAp\$IbEditUsulan','')	55000000	SUJATMIKA
Penelitian Hibah Bersaing	Teknik Konservasi Bio-Mekanik dengan Tanaman Krandang dan Flemingia di Lahan Pasca Erupsi G. Merapi Wilayah Srumbung Kabupaten Magelang.	40000000	SUGIMAN SETYO WARDOYO
Penelitian Hibah Bersaing	Teknologi Budidaya Ubijalar di Lahan Pesisir Pantai Selatan DIY	35000000	TUTUT WIRAWATI
Penelitian Disertasi Doktor	Kuantifikasi Tekanan Antar Bank Pada Risiko Penularan Dalam Sistem Perbankan Indonesia	48000000	LISTYA ENDANG A
Penelitian Disertasi	Tingkat Kerentanan Degradasi Kualitas Airtanah Pada Ekosistem Gumuk Pasir Di Pesisir Selatan Provinsi Daerah Istimewa Yogyakarta dan Provinsi Jawa Tengah.	40000000	ANDI SUNGKOWO

Doktor			
Penelitian Strategis Nasional	Model Pendidikan Politik bagi Pemilih Pemula (Studi Kasus di Daerah Istimewa Yogyakarta)	75000000	ADI SOEPRAPTO
Penelitian Strategis Nasional	Pemetaan dan Pemodelan Strategi Pengembangan Industri Kerajinan Perak di Daerah Istimewa Yogyakarta	75000000	APRIANI SOEPARDI
Penelitian Strategis Nasional	Peningkatan Ketahanan Tanaman Kentang Terhadap Layu Fusarium Menggunakan Irradiasi Secara in Vitro	90000000	RINA SRI LESTARI
Penelitian Strategis Nasional	Perakitan Teknologi 4D Digital Image Berbasis SMS untuk Penentuan Kebutuhan Pupuk dan Pengendalian Hama Tanaman Padi	84500000	MOFIT EKO PURWANTO

### Data Penelitian Dengan Perusahaan Tahun 2014

No	Unit_Pelaksana	Nama_Kegiatan	Institusi_Mitra
1	LPPM UPN "Veteran" Yogyakarta	Kajian Geoteknik	PT. Multi Tambangjaya Utama
2	LPPM UPN "Veteran" Yogyakarta	Kajian Geoteknik & Geohidrologi Untuk Mendukung Rencana Penambangan Batubara PT. Metro Energy	PT. Metro Energy
3	LPPM UPN "Veteran" Yogyakarta	Kajian Geoteknik untuk Mendukung Desain Penambangan Batubara di Blok Mutiara	PT. Singlurus Pratama
4	LPPM UPN "Veteran" Yogyakarta	Kajian Geotektonik, Hidrologi, Hidrogeologi dan Air Asam Tambang Untuk Mendukung Rencana Penambangan Batubara PT. Barasentosa Lestari	PT. Barasentosa Lestari
5	LPPM UPN "Veteran" Yogyakarta	Pengadaan Jasa Konsultan	Badan Kerjasama PI Blok Cepu
6	LPPM UPN "Veteran" Yogyakarta	PENGADAAN JASA SURVEY PEMETAAN STRUKTUR GEOLOGI DI DAERAH KERINCI	PT. PERTAMINA GEOTHERMAL ENERGY
7	LPPM UPN "Veteran" Yogyakarta	Penyusunan Analisis Mengenai Dampak Lingkungan Hidup Kegiatan Penambangan Batubara PT. Bara Tambang di Kabupaten Kutai Kertanegara-Propinsi Kalimantan Timur	PT. Bara Tambang
8	LPPM UPN "Veteran" Yogyakarta	Penyusunan Analisis Mengenai Dampak Lingkungan Hidup Kegiatan Penambangan Batubara PT. Firman Ketaun Perkasa di Kabupaten Kutai Barat-Propinsi Kalimantan Timur	PT. FIRMAN KETAUN PERKASA
9	LPPM UPN "Veteran" Yogyakarta	Penyusunan Dokumen Kajian Kelayakan Penambangan Batubara	PT. Duta Nurcahya
10	LPPM UPN "Veteran" Yogyakarta	Penyusunan Dokumen Rencana Reklamasi (RR) dan Rencana Penutupan Tambang (RPT) Penambangan Batubara PT.Mitra Bara Jaya di Kab. Tana Tidung, Prov. Kalimantan Timur	PT. MITRA BARA JAYA
11	LPPM UPN "Veteran" Yogyakarta	Penyusunan Laporan Revisi Studi Kelayakan Tambang Batubara di Wilayah IUP Kuasa Pertambangan Operasi Produksi KW.KTN 2011 070 OP Kabupaten Kutai Kertanegara, Kalimantan Timur PT.Barat Tambang (BT)	PT.Barat Tambang
12	LPPM UPN "Veteran" Yogyakarta	Penyusunan Studi Kelayakan Pertambangan Batubara PT. Metro Energy di Kabupaten Gunung Mas, Provinsi Kalimantan Tengah	PT. Metro Energy
13	LPPM UPN "Veteran" Yogyakarta	Proposal Teckno Ekonomi	PT. Petrogas Hulu Energy

## FASILITAS KAMPUS

- Perpustakaan dengan 43.816 judul buku dan 1040 judul jurnal nasional dan internasional berlangganan serta 51 majalah berlangganan
- Pusat komputer dan telematika dengan 30 unit server, 12 bandwidth dan 800 unit komputer, jaringan LAN dan internet
- Pusat bahasa : Inggris, Jepang dan Indonesia
- Museum Teknologi Mineral
- Badan Usaha Universitas (BUU) : PT. Mandiri Utama Satu; PT. Mandiri Utama Dua; PT. Citra Rahardja
- Lahan percobaan pertanian seluas 4 ha
- Green house seluas 200 m<sup>2</sup> dan Screen house seluas 100 m<sup>2</sup>
- Kantin sebanyak 5 dengan luas 1.200 m<sup>2</sup> tersebar diseluruh fakultas
- Sarana olah raga : lapangan sepak bola, lapangan tenis, basket, voli, panjang tebing, bulutangkis
- Poliklinik umum dengan 2 dokter
- Hotel Grha Wimaya di Jl. Timoho Yogyakarta
- Gedung Auditorium dengan kapasitas 5.000 pengunjung
- Sarana ibadah "Masjid Nuruttaqwa" berkapasitas 1.500 jama'ah
- Unit Kegiatan Mahasiswa : marching band, pecinta alam, paduan suara (terdapat 24 UKM lainnya)
- Lahan parkir yang mampu menampung 1.000 mobil dan 10.000 sepeda motor.



## Daftar Nama Dosen Berkwalifikasi Doktor

No	Prodi	Nama	S3	Fungsional
1	Agribisnis	DR. IR. AGUS SURATA MP	S-3	Lektor Kepala
2	Agribisnis	BUDIARTO	S-3	Lektor Kepala
3	Agribisnis	JUARINI	S-3	Lektor Kepala
4	Agribisnis	Dr.Ir. NANIK DARA SENJAWATI MP	S-3	Lektor
5	Agribisnis	SITI HAMIDAH	S-3	Lektor Kepala
6	Agribisnis	Dr.Ir. SITI SYAMSIAR MS	S-3	Lektor Kepala
7	Agribisnis	SRI WURYANI	S-3	Lektor Kepala
8	Agribisnis	SUWARDIE	S-3	Lektor Kepala
9	Agribisnis	Dr. Ir. TEGUH KISMANTORoadJI M.Si.	S-3	Lektor Kepala
10	Agroteknologi	BASUKI	S-3	Lektor Kepala
11	Agroteknologi	BUDI ASTUTI PRINGGOHANDOKO	S-3	Lektor Kepala
12	Agroteknologi	Dr. Ir. MOHAMMAD NURCHOLIS M.Agr.	S-3	Lektor Kepala
13	Agroteknologi	Dr. Ir. MUSTADJAB HARY KUSNADI M.S	S-3	Lektor
14	Agroteknologi	OKTAVIA SARHESTI PADMINI	S-3	Lektor Kepala
15	Agroteknologi	Dr. Ir. RR RUKMOWATI BROTOdJOJO M.Agr	S-3	Lektor Kepala
16	Agroteknologi	SUBROTO PS	S-3	Lektor Kepala
17	Agroteknologi	SUGIMAN SETYO WARDOYO	S-3	Lektor Kepala
18	Agroteknologi	SUMARWOTO PS	S-3	Lektor Kepala
19	Agroteknologi	ABDUL RIZAL AZ	S-3	Lektor Kepala
20	Agroteknologi	Dr. Ir. YANISWORO WIJAYA RATIH M.Si.	S-3	Lektor Kepala
21	Agroteknologi	PARTOYO S.P., M.P., Ph.D.	S-3	Lektor Kepala
22	Akuntansi	Dr HIRAS PASARIBU SE., M.Si., Ak	S-3	Lektor Kepala
23	Akuntansi	SRI SURYANINGSUM	S-3	Lektor Kepala
24	Akuntansi	NOTO Pamungkas	S-3	Lektor
25	Ekonomi Pembangunan	Dr. ARDITO BHINADI SE., M.Si	S-3	Lektor
26	Ekonomi Pembangunan	I KETUT NAMA	S-3	Lektor Kepala
27	Ekonomi Pembangunan	DIDIT WELLY UDJIANTO	S-3	Guru Besar
28	Ekonomi Pembangunan	JOKO SUSANTO	S-3	Asisten Ahli
29	Ekonomi Pembangunan	DR SRI SUHARSIH SE, MSi	S-3	Lektor
30	Ilmu Administrasi Bisnis	ADI SOEPRAPTO	S-3	Asisten Ahli
31	Ilmu Administrasi Bisnis	LUKMONO HADI	S-3	Lektor Kepala
32	Ilmu Administrasi Bisnis	MEILAN SUGIARTO	S-3	Lektor Kepala
33	Ilmu Hubungan Internasional	ARIESANI HERMAWANTO	S-3	Asisten Ahli
34	Ilmu Hubungan Internasional	ENDI HARYONO	S-3	Lektor
35	Ilmu Hubungan Internasional	MACHYA ASTUTI DEWI	S-3	Lektor Kepala
36	Ilmu Hubungan Internasional	Dr., Ir. MOFIT EKO PURWANTO M.P.	S-3	Lektor
37	Ilmu Hubungan Internasional	SUSANTA	S-3	Lektor
38	Ilmu Komunikasi	BASUKI	S-3	Lektor Kepala
39	Ilmu Komunikasi	Dr. BASUKI AGUS SUPARNO S.Sos, MSi	S-3	Lektor
40	Ilmu Komunikasi	Dr CHRISTINA ROCHAYANTI M.Si	S-3	Lektor

41	Ilmu Komunikasi	PRAYUDI SIP, MA, Ph.D	S-3	Lektor
42	Ilmu Komunikasi	Dr PUJI LESTARI M.Si.	S-3	Lektor Kepala
43	Ilmu Komunikasi	RAHAYU SULISTIANINGSIH	S-3	Lektor Kepala
44	Ilmu Komunikasi	Dr. SUBHAN AFIFI M.Si	S-3	Lektor
45	Manajemen	MOCHAMMAD IRHAS EFFENDI	S-3	Lektor Kepala
46	Manajemen	ARIEF SUBYANTORO	S-3	Guru Besar
47	Manajemen	DR CALOMBANUS AMBAR PUJIHARJANTO ME	S-3	Lektor Kepala
48	Manajemen	DYAH SUGANDINI	S-3	Lektor
49	Manajemen	DR, DRS HADDY SUPRAPTO M.S	S-3	Lektor
50	Manajemen	Dr. HENDRO WIJANARKO S.E., M.M.	S-3	Lektor Kepala
51	Manajemen	DR. HERU TRI SUTIONO S.E., M.Si.	S-3	Lektor
52	Manajemen	MOCHAMMAD IRHAS EFFENDI	S-3	Lektor Kepala
53	Manajemen	Dr MUAFI MSi	S-3	Lektor Kepala
54	Manajemen	PRIBADI WIDYATMOJO	S-3	Asisten Ahli
55	Manajemen	RADEN RORO RATNA ROOSTIKA	S-3	Lektor
56	Manajemen	SABIHAINI	S-3	Lektor Kepala
57	Manajemen	WINARNO	S-3	Lektor Kepala
58	Manajemen	Dr. YUNI ISTANTO M.Si.	S-3	Lektor
59	Teknik Geofisika	DR. Ir. SUHARSONO MT.	S-3	Lektor Kepala
60	Teknik Geologi	Dr. Ir. BAMBANG KUNCORO PRASONGKO MT	S-3	Lektor
61	Teknik Geologi	BAMBANG PRASTISTHO	S-3	Guru Besar
62	Teknik Geologi	CONRADUS DANISWORDO	S-3	Guru Besar
63	Teknik Geologi	Dr Ir C PRASETYADI MSc	S-3	Lektor
64	Teknik Geologi	Dr. Ir EKO TEGUH PARIPURNO MT	S-3	Lektor Kepala
65	Teknik Geologi	HENDARYONO	S-3	Asisten Ahli
66	Teknik Geologi	HERU SIGIT PURWANTO	S-3	Lektor Kepala
67	Teknik Geologi	JATMIKO SETIAWAN	S-3	Asisten Ahli
68	Teknik Geologi	JOKO SOESILO	S-3	Lektor
69	Teknik Geologi	PREMONOWATI	S-3	Lektor
70	Teknik Geologi	RADEN MAS BASUKI RAHMAD	S-3	Lektor
71	Teknik Geologi	SARI BAHAGIARTI K	S-3	Guru Besar
72	Teknik Geologi	SUTANTO	S-3	Guru Besar
73	Teknik Geologi	SUYOTO	S-3	Lektor Kepala
74	Teknik Industri	Ir. NUR INDRIANTI M.T., D.Eng.	S-3	Lektor Kepala
75	Teknik Kimia	Dr. ADI ILCHAM S.T., M.T.	S-3	Lektor
76	Teknik Kimia	I GUSTI S BUDIAMAN	S-3	Lektor Kepala
78	Teknik Kimia	Ir MAHRENI MT, PhD	S-3	Lektor
79	Teknik Kimia	DR. Ir MUHAMMAD SYAHRI MT	S-3	Lektor
80	Teknik Kimia	DR RAMLI SITANGGANG MT	S-3	Lektor
81	Teknik Kimia	SUPRANTO	S-3	Guru Besar
82	Teknik Kimia	Ir. TJUKUP MARNOTO MT, PhD.	S-3	Lektor Kepala
83	Teknik Kimia	Ir. WIDAYATI MT, Ph.D	S-3	Lektor
84	Teknik Kimia	YULIUS DEDDY HERMAWAN	S-3	Lektor

85	Teknik Lingkungan	IR. ANDI SUNGKOWO MSi.	S-3	Lektor
86	Teknik Lingkungan	DR.IR. DJOKO MULYANTO MP	S-3	Lektor Kepala
87	Teknik Perminyakan	DEDI KRISTANTO	S-3	Lektor
88	Teknik Perminyakan	DR. Ir DYAH RINI RATNANINGSIH MT	S-3	Lektor Kepala
89	Teknik Perminyakan	Dr.Ir. HARRY BUDI HARJO SULISTYARSO MT.	S-3	Lektor Kepala
90	Teknik Perminyakan	DR.Ir.Drs HERIANTO MT	S-3	Lektor
91	Teknik Perminyakan	Dr. Ing. Ir. KRT NUR SUHASCARYO MT.	S-3	Lektor
92	Teknik Perminyakan	SUDARMOYO	S-3	Lektor Kepala
93	Teknik Perminyakan	Dr. Ir. YOSAPHAT SUMANTRI MT.	S-3	Lektor
94	Teknik Pertambangan	Doktor AGUS HARJANTO Magister Teknik	S-3	Lektor
95	Teknik Pertambangan	BARLIAN DWI NAGARA	S-3	Asisten Ahli
96	Teknik Pertambangan	D HARYANTO	S-3	Guru Besar
97	Teknik Pertambangan	EDDY WINARNO	S-3	Asisten Ahli
98	Teknik Pertambangan	SINGGIH SAPTONO	S-3	Lektor Kepala
99	Teknik Pertambangan	Dr. Ir. S KOESNARYO M.Sc	S-3	Lektor Kepala
100	Teknik Pertambangan	WATERMAN SULISTYONO BARGAWA	S-3	Lektor Kepala

### Daftar Peneliti Asing 2014

NAMA PENELITI	JENIS KELAMIN	NAMA INSTITUSI	NAMA NEGARA
Dr. Azimah Husein	Laki-laki	Universiti Kebangsaan Malaysia	Malaysia
Dr. Butler Manning	Laki-laki	World Forum of the Universities of Resources on Sustainability Freiberg, Germany	Jerman
DR. Ghauth Jasmon	Laki-laki	University of Malaya, Malaysia	Malaysia
Dr. Habibah	Laki-laki	Universiti Kebangsaan Malaysia	Malaysia
Dr. Ibrahim Qudsi	Laki-laki	University King Abdul Aziz	Malaysia
Dr. Iin Handayani	Perempuan	School of Agriculture, Murray State University 207 S. Oakley Applied Science Building Murray	Amerika Serikat
Dr. Josef Vochozka	Laki-laki	Metropolitan university Prague (The Czech Republic)	Ceko, Republik
Dr. Mohd. Rozi Umor	Laki-laki	Universiti Kebangsaan Malaysia	Malaysia
Dr. Saidatulakmal Mohd./	Laki-laki	Universiti Sains Malaysia (USM)	Malaysia
Dr.Siow Chih Wee	Laki-laki	Singapore Polytecnic International	Singapura
Dr. Stephen Stein	Laki-laki	Texacal (Thailand) Company, Ltd	Thailand
Dr. Tadashi Matsunaga	Laki-laki	Tokyo Agricultural Technology	Jepang
Dr. Tanot Unjah	Laki-laki	Universiti Kebangsaan Malaysia Dan LESTARI	Malaysia
Dr. Teresita L. Cambel/	Laki-laki	Sultan Kudarat State University ACCESS, EJC Montilla, Tacurong City Philippines	Filipina
Prof. Askuri, Ass	Laki-laki	Universiti Petronas	Malaysia
Prof.Dato' DR Mohamed Mustofa Ishak	Laki-laki	Universiti Utara Malaysia	Malaysia
Prof Dato' DR. Noor Azian Ghazali	Laki-laki	Universiti Kebangsaan Malaysia	Malaysia
Prof. Dr. Abdul Ghani Rafek	Laki-laki	Universiti Kebangsaan Malaysia	Malaysia
Prof. Dr. Barzani	Laki-laki	Universiti Kebangsaan Malaysia	Malaysia



Prof. Dr. Basir Jasin	Laki-laki	Universiti Kebangsaan Malaysia	Malaysia
Prof. Dr. Che Aziz Ali	Laki-laki	Universiti Kebangsaan Malaysia Dan LESTARI	Malaysia
Prof. Dr. Dato Laily Bin Din	Laki-laki	Universiti Kebangsaan Malaysia	Malaysia
Prof. Dr. Hamzah Mohammad	Laki-laki	Universiti Sains Malaysia	Malaysia
Prof. Dr. Ibrahim Abdullah	Laki-laki	Universiti Kebangsaan Malaysia	Malaysia
Prof. Dr. Ibrahim Komoo	Laki-laki	Universiti Malaysia Trengganu	Malaysia
Prof. Dr. Kaderi Mat Akhir	Laki-laki	Universiti Kebangsaan Malaysia	Malaysia
Prof. Dr. Kamal Roslan M	Laki-laki	Universiti Kebangsaan Malaysia	Malaysia
Prof. Dr. Rahim Samsudin	Laki-laki	Universiti Kebangsaan Malaysia	Malaysia
Prof. Dr. Sanudin Tahir	Laki-laki	Universiti Malaysia Sabah	Malaysia
Prof. Dr. Sanudin Tahir	Laki-laki	: Universiti Malaysia Sabah	Malaysia
Prof. Dr. Shafeea Leman	Laki-laki	Universiti Kebangsaan Malaysia	Malaysia
Prof. Dr. Sukiman	Laki-laki	Universiti Kebangsaan Malaysia	Malaysia
Prof. Dr. Wan Fuad Wan Hasan	Laki-laki	Universiti Kebangsaan Malaysia	Malaysia
Professor Dr Kasing Apun	Laki-laki	University Malaysia, Serawak (UNIMAS)	Malaysia
Prof. Isao Takashima Akita University Akita Japan	Laki-laki	University Akita Japan	Jepang
Prof. Madya Dr. Zaiton H	Laki-laki	Universiti Kebangsaan Malaysia	Malaysia
Prof. Madya Sonny Irawan	Laki-laki	Universiti Petronas	Malaysia
Prof. Mariyamni binti Awang	Perempuan	Universiti Teknologi Malaysia	Malaysia
Woo-Hee Park, Ph.D	Laki-laki	Sejong University	Korea, Republik (Selatan)



## Kegiatan LPPM UPVY



LOKAKARYA  
"Universitas Energi" Universitas Pembangunan Nasional "Veteran" Yogyakarta  
Yogyakarta, 30-31 Januari 2015



LOKAKARYA  
"Universitas Energi" Universitas Pembangunan Nasional "Veteran" Yogyakarta  
Yogyakarta, 30-31 Januari 2015



Kerja Sama dengan Universitas Kebangsaan Malaysia  
Malaysia, 23 Maret 2015



Indonesia Art and Culture Scholarsip 2015, Kementerian Luar Negeri, dan UPNVY



UPN "Veteran" Yogyakarta Jalin kerjasama dengan Capa House Yogyakarta, 9 Maret 2015



Pelatihan Reviewer Tahun Ajaran 2015 Yogyakarta, 16 Maret 2015





Pelatihan Metodologi Penelitian Untuk Meraih Hibah Tahun Ajaran 2015  
Yogyakarta, 19 Maret 2015



KKN Internasional antara Mahasiswa *Singapore Polytechnic* (SP) dan UPN VY  
Yogyakarta, 12 Maret 2015



Kerja Sama dengan LPPM UPNVY  
Drilling the Wall



Kerja Sama dengan LPPM UPNVY  
Geothermal Kamojang